地域活動支援センターⅠ型事業「サポート新川」予定表

いとはたサ～クル

☆今月のお知らせ☆

湯～とぴあ月間!!

当初は先月いっぱいを予定していましたが、3月10日まで期間を延長します。
みなさま、ぜひ、心も体もぽかぽかになり、景品もGETましょう♨♨

カラフルサロン　3月16日(土)9:45～16:00(サポート新川集合の場合)
砺波の『Ponteとやま』さんと交流会をしよう!!Ponteとやまさんにてお食事会を行います。現地集合、現地解散可能！！参加費、無料です！！
☆人数確認のため3月10日までにお申込みください♪
※みやの森カフェがあります。カフェご利用の方はお金を持参してください。

	日	月	火	水	木	金	土
午前					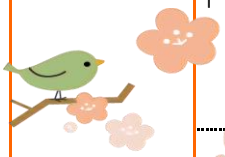	1	2
午後							15:00～17:00 スモールシアター 「NARUTO 疾風伝　絆」
午前	3 9:30～11:30 スモールシアター 「コンフィデンスマンJP」	4 10:30～11:30 トランプゲーム	5	6	7	8	9
午後			13:30～14:00 季節の飾り 作品を飾ろう♪	13:00～14:30 筆文字アート	13:30～14:30 寺子屋		15:00～17:00 スモールシアター 「サザンオールスターズ茅ヶ崎ライブ」
午前	10 9:30～11:30 スモールシアター 「アジアに棲む危険生物⑨⑩」	11	12	13 10:30～12:00 職員研修のため 交流室利用不可	14	15	16 9:45～16:00 カラフルサロン 『Ponteとやま』 さんとの交流会 （お食事会です） 要申込み!! 3月10日まで
午後			13:30～14:00 リフレッシュ体操		14:00～14:30 散歩	13:30～14:30 レッツ！創作 ガラスアート	
午前	17 9:30～11:30 スモールシアター 「妖怪シェアハウス」	18 10:30～11:30 レッツ！創作 ぬりえ	19	20	21	22	23
午後			13:30～14:00 リフレッシュ体操		13:30～14:30 茶話会		15:00～17:00 スモールシアター 「ゆるキャン△」
午前	24 9:30～11:30 スモールシアター 「THE LAST NARUTO」	25	26 13:30～14:00 リフレッシュ体操	27	28	29 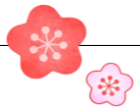	30
午後	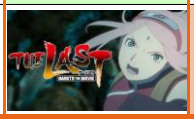	14:00～15:00 当事者の集い	13:30～15:00 買い物ツアー 「ドン・キホーテ」	定員4名 要申込み♪	13:30～14:30 寺子屋		15:00～17:00 スモールシアター 「科捜研の女 ～劇場版～」
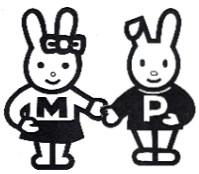
お問合わせ
地域活動支援センターサポート新川
０７６５－２３－０００９